

VIRTUELLES PROGRAMM

DIENSTAG, 08. APRIL 2025

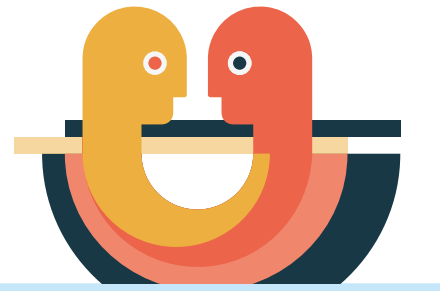

(HYBRIDES) WISSENSCHAFTLICHES PROGRAMM

Estrel Saal (hybrid)

Raum Paris (hybrid)

08:00
-09:30

WiS-1
(#162)
KI in der Psychotherapieforschung:
Neue Methoden, Einsatzmöglichkeiten und
aktuelle Forschungsergebnisse

WiS-2
(#706)
Qualitative and quantitative Perspektiven zu Da-
tenerhebung, Datenaufbereitung und Nutzungs-
erfahrung innerhalb von Systemen des Routine-
Monitorings

10:00
-11:30

**Die Rolle der Wissenschaftskommunikation
für die Forschung**
J. Foell

WiS-5
(#1049)
Positive Psychotherapie und Positive
Interventionen: Resilienz, Ressourcen und
Reward

13:30
-14:30

Klaus-Grawe-Mittagsvorlesung
Winfried Rief
Die Macht der Erwartungen: Vom Placebo-Effekt
zur Anwendung in der Psychotherapie

Flash-Lights-2

15:00
-16:30

Panel 1
Der Psychotherapie-Verfahrensbegriff in der
Sackgasse - was sind Alternativen?

WiS-9
(#200)
Von Grund auf valide? Anwendung psycho-
metrischer Grundlagen beim Einsatz von Natural
Language Processing (NLP)

17:00
-19:00

Eröffnung des 4. DPK

VIRTUELLE WORKSHOPS

Virtuell #1

Virtuell #2

12:30
-16:30

WS-V-44
S. U. Annies
Selbstwertarbeit mit Kindern und Jugendlichen

WS-V-38
L.B. Sander
Smart Therapy - DIGAs in die klassische Psycho-
therapie einbetten

VIRTUELLES PROGRAMM

MITTWOCH, 09. APRIL 2025

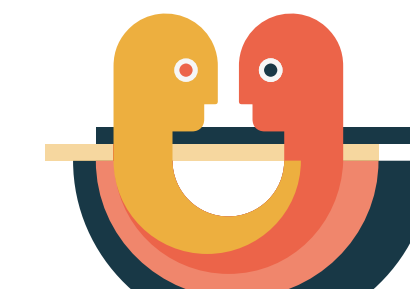

(HYBRIDES) WISSENSCHAFTLICHES PROGRAMM

	Estrel Saal (hybrid)	Estrel Saal C7/8 (hybrid)	Raum Paris (hybrid)
08:00 -09:30	STATE OF THE ART Anke Ehlers <hr/> Was haben wir über die Behandlung von Posttraumatischen Belastungsstörungen gelernt? Rückblick und Blick in die Zukunft	PS-5 (#951) <hr/> Psychotherapie im deutschen Gesundheitssystem - Digitalisierung, Qualitätssicherung, Honorarthesen und aktuelle Trends	STATE OF THE ART Tobias Teismann <hr/> Psychotherapie suizidaler PatientInnen: State of the Art
10:00 -11:00	KEYNOTE Aleksandra Kaurin <hr/>	PS-6 (#1211) <hr/> Psychiatrie: Kliniken ohne leitliniengerechte Behandlung?	WiS-23 (#904) <hr/> Psychotherapeutische Versorgung von Geflüchteten
13:00 -14:00	KEYNOTE Rudolf Stark <hr/> The Darkside of Porn: Von den Grundlagen zur Therapie der Pornografie-Nutzungsstörung	PS-8 (#249) <hr/> Psychotherapeut. Praxis trifft Strafverfahren: Auswirkungen von Psychotherapie auf Erinnerungen und Aussagen	WiS-32 (#456) <hr/> Anhaltende psychosoziale Folgen von SED-Unrecht - Implikationen für die Psychotherapie
14:30 -16:00	Panel 2 <hr/> Psychotherapie 2035 - Schaffen wir die Wende?	PS-9 (#609) <hr/> Trans* Gesundheitsversorgung im Kindes- und Jugendalter: Perspektiven aus der Psychotherapie	WiS-41 (#802) <hr/> Aus gutem Grund auf gutem Grund: Training und Einfluss therapeutischer Kompetenzen
16:30 -18:00	Panel 3 <hr/> Psychische Gesundheit und Demokratieförderung	PS-10 (#795) <hr/> Innovative Ansätze in der Psychotherapie von Angststörungen im Kindes- und Jugendalter...	WiS-51 (#1070) <hr/> Klinische Psychologie & Psychotherapie über Sprachen & Kulturen hinweg ...

VIRTUELLE WORKSHOPS

	Virtuell #1	Virtuell #2
08:00 -12:00	WS-V-6 D. Schweiger-Wachsmuth <hr/> 100 Tabs im Kopf offen? - ADHS im Erwachsenenalter erkennen und richtig diagnostizieren	WS-V-69 I. Helmreich, C. Misterek <hr/> Resilienz-Training zur Stressbewältigung
12:30 -16:30	WS-V-45 S. U. Annies <hr/> Selbstwertarbeit mit Erwachsenen	

VIRTUELLES PROGRAMM

DONNERSTAG, 10. APRIL 2025

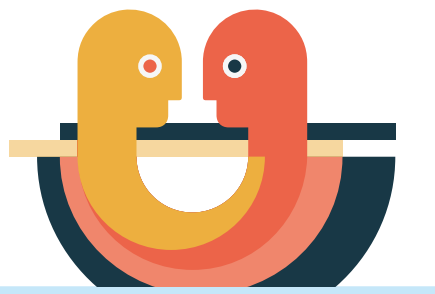

(HYBRIDES) WISSENSCHAFTLICHES PROGRAMM

	Estrel Saal (hybrid)	Estrel Saal C7/8 (hybrid)	Raum Paris (hybrid)
08:00 -09:30	Panel 4 <hr/> Promotion und Weiterbildung: wie geht das?	PS-11 (#258) <hr/> Von der Henne, zum Ei - und wieder zurück? Ambulante Psychotherapie bei Abhängigkeitserkrankungen mit psychischen Komorbiditäten	Vortrag Preisträger:in
10:00 -11:00	KEYNOTE George Bonanno <hr/> Trauma and the resilience paradox	JuMi-Symposium	WiS-66 (#366) <hr/> Auswirkungen früher Traumatisierungen auf soziale und therapeutische Prozesse
13:00 -14:30	KEYNOTE Talma Henderl <hr/> Harnessing the Brain to Heal the Mind: principles and perspectives of utilization	PS-13 (#1238) <hr/> Psychische Gesundheit im Ausnahmezustand: Unterstützung für Schutzsuchende und Menschen in der Ukraine im Angesicht des Krieges	STATE OF THE ART Charlotte Rask <hr/> Too Afraid of Illness: Understanding and Managing Health Anxiety in Children and Adolescents
15:00 -16:30	Panel 5 <hr/> Welchen Stellenwert hat die psychische Gesundheit in der neuen Legislaturperiode?	PS-15 (#497) <hr/> Mehr als nur ein Update: Die ICD-11 auf dem Prüfstand in ausgewählten Bereichen	STATE OF THE ART Franz Moggi <hr/> Komorbidität psychischer Störungen und Sucht: Grundlagen und Behandlungsansätze
17:00 -18:30	KEYNOTE Sabine Wilhelm <hr/> Transforming Healthcare with Digital Tools and Artificial Intelligence: Opportunities and Challenges	PS-17 (#1031) <hr/> Vom Menstruationszyklus bis zur Menopause – Psychotherapie und reproduktive Gesundheit aus der Perspektive von Wissenschaft, Praxis und Betroffenen.	PS-18 (#807) <hr/> Tell me why!? - Gründe für die psychotherapeutische Versorgungslücke bei Erwachsenen und Jugendlichen mit Abhängigkeitserkrankungen

VIRTUELLES PROGRAMM

FREITAG, 11. APRIL 2025

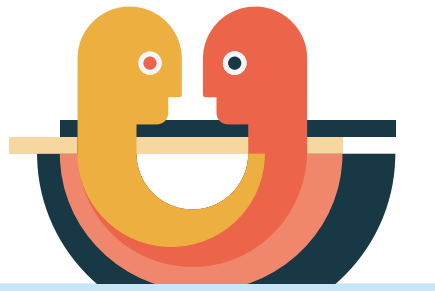

(HYBRIDES) WISSENSCHAFTLICHES PROGRAMM

Estrel Saal (hybrid)

Estrel Saal C7/8 (hybrid)

Raum Paris (hybrid)

09:30
-11:00

Panel 6

Prävention psychischer Störungen im Kindes- und Jugendalter – was können Schulen leisten?

WiS-91
(#467)

Psychische Gesundheit global gedacht – Von valider Diagnostik zur passenden Behandlung (#467)

WiS-92
(#224)

Transtheoretische Konzepte in der Psychotherapie – Aktuelle Entwicklungen und zukünftige Herausforderungen

12:00
-13:00

KEYNOTE
Stefan Hofmann

Therapien verbessern: Von Molekülen zu Modellen

WiS-99
(#516)

Sex(hormones), Gender und psychische Erkrankungen -Ein Symposium der AG „Geschlecht und Psychische Gesundheit“ des DZPG

PS-20
(#1104)

„Hilfe: meine Patient:in hat Kinder!“. Ein Praxissymposium über die Implementierung von Hilfsangeboten für Patienten mit minderjährigen Kindern.

13:00
-14:00

Verabschiedung und Staffelübergabe

VIRTUELLE WORKSHOPS

Virtuell #1

Virtuell #2

09:00
-13:00

WS-V-79
C. Küpper, H. Bartels

Diagnostik und Psychotherapie für Erwachsene im Autismus-Spektrum

WS-V-86
E. Schramm, N. Zehender

Interpersonelle Therapie (IPT) neu gedacht – wenn zwischenmenschliche Konflikte krank machen